

IMPACTANALYSE SIF

Het Sociaal Innovatiefonds (SIF) heeft als doel om werkgevers te ondersteunen bij het doen van investeringen om groepen mensen met een afstand tot de arbeidsmarkt aan te nemen. SEO Economisch Onderzoek heeft ex-ante onderzoek gedaan naar de eerste twee financieringen door het SIF. Deze infographic is een samenvatting van de impactanalyse van SEO. De analyse is gebaseerd op een aantal aannames, waaronder de veronderstelling dat de beoogde baancreatiedoelen van de werkgevers worden behaald. Voor de uitgebreide analyse, zie de impactanalyse van SEO.

IN OPDRACHT VAN:



Social Capital is een fusie van Happy Tosti en Milieuwerk en begeleidt mensen met een arbeidsbeperking op grote schaal naar werk. Social Capital heeft in Den Haag de ambitie om de komende jaren 158 voltijdbanen voor mensen met een arbeidsbeperking te realiseren.

NAAR VERWACHTING **158 BANEN** (FTE)



Het United Repair Centre (URC) voert kledingreparaties uit voor kledingmerken als Patagonia en heeft als doel om 1 miljoen kilo textielafval te besparen en 106 voltijd banen voor mensen met afstand tot de arbeidsmarkt te realiseren.

NAAR VERWACHTING **106 BANEN** (FTE)

Het SIF heeft als motto 'verbinden waar mogelijk, financieren waar nodig'. Bij de financiering van de Social Capital en URC heeft het SIF samengewerkt met andere financiers. In totaal heeft het SIF €650.000 aan financieringen verstrekt. Bij Social Capital heeft het SIF 61% van de financieringsbehoefte afgedekt, bij United Repair Centre was dit 33%.

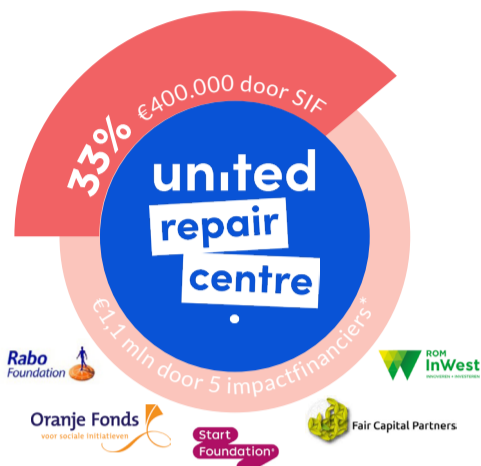
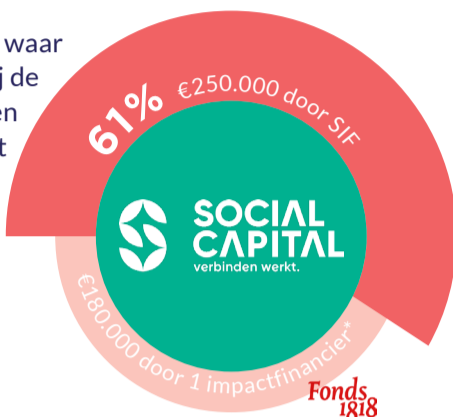

Verwachte netto baancreatie in FTE, t/m 2026

Van het verwachte aantal te creëren banen, zijn de volgende banen aan de lening van het SIF toe te rekenen

SOCIAL CAPITAL 79 BANEN

URC 24 BANEN

TOTAAL 103 BANEN

Totaal gefinancierd door SIF

TOTAAL €650.000

Social Capital €250.000

URC €400.000

Het verwachte maatschappelijke saldo van de financieringen van het SIF

€4,2 MILJOEN

€2,7 MILJOEN

€1,5 MILJOEN

Overzicht van het te verwachten maatschappelijk saldo per stakeholder

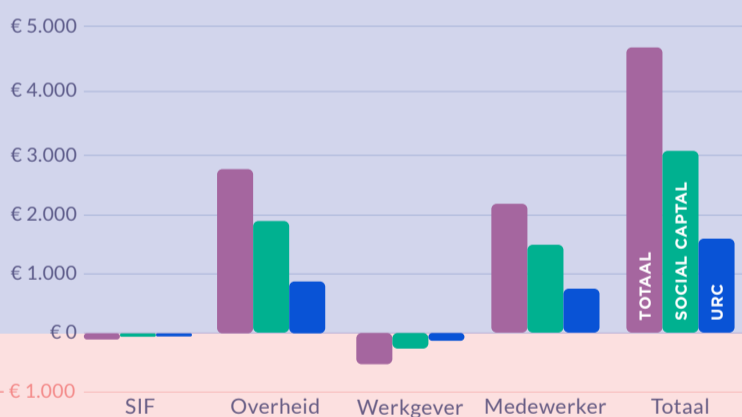

De inclusieve businesscase moet beter

De overheid houdt een positief saldo over van €2,6 miljoen



De werkgevers houden naar verwachting een licht negatief saldo over

Er worden gesprekken gevoerd met de arbeidsmarktregio's om de balans te verbeteren

CONCLUSIE

DE MAATSCHAPPELIJKE BATEN VAN DE LENINGEN VAN HET SIF LIJKEN RUIMSCHOOTS OP TE WEGEN TEGEN DE KOSTEN

€4.2 MILJOEN HET TE VERWACHTEN MAATSCHAPPELIJKE SALDO

ELKE EURO AAN LENING REALISEERT €6,42 AAN MAATSCHAPPELIJKE WAARDE

SEO Economisch Onderzoek heeft een onafhankelijke impactanalyse gedaan van de eerste twee SIF-financieringen. In de analyse wordt gewerkt met aannames. Deze infographic betreft een grafische weergave van de uitkomsten van het verwachte scenario waarin de baancreatiedoelen gerealiseerd worden. In de impactanalyse is gewerkt met gevoeligheidsanalyses en worden bandbreedtes benoemd. Deze zijn in de analyse terug te vinden. Daarnaast heeft Social Finance NL een adviesrapport opgesteld over de pilot Sociaal Innovatiefonds, waarin geleerde lessen van de pilot worden beschreven. Voor meer informatie over het Sociaal Innovatiefonds verwijzen wij u graag naar www.sociaalinnovatiefonds.nl.